



アクセス株式会社 | AXISS corporation
〒150-0001 東京都渋谷区神宮前 2-34-27 | 2-34-27Jingumae, Shibuya-ku, Tokyo 150-0001 Japan
Tel 03-5410-0071 Fax 03-5410-0622 | Telephone 03-5410-0071 Fax 03-5410-0622

各位

2023年5月吉日

アクセス株式会社



finite elemente

sound enhancing systems  MADE IN GERMANY

- フィニッテ・エレメンテ製品 価格改定のご案内 -

< 2023年6月1日より >

拝啓

時下益々ご清栄のこととお慶び申し上げます。平素は格別のお引立てを賜り誠にありがとうございます。

さて、この程、フィニッテ・エレメンテ社では、全製品に対してドイツ本国での販売価格の改定を実施し、併せて、輸出価格の改定を行いました。

近年の世界的インフレや原材料費の異常な高騰などが、予測を遥かに上回り生産体制に大きな影響を及ぼす結果となったことがその要因です。

これに伴ない弊社では、まことに恐縮ではございますが、フィニッテ・エレメンテ製品の日本国内価格を、来る2023年6月1日より別紙の通り改定させていただくこととなりました。

何卒ご理解ご協力を賜りたく宜しくお願い申し上げます。

敬具



finite elemente

sound enhancing
systems

フィニッテ・エレメンテ

<< 価格一覧@2023.06- >>

フィニッテ・エレメンテ ラックシステム

パゴデ・マスターリファレンスMkII

- カナディアン・メイプル・ウッドによるソリッド・フレーム(レゾネーター内蔵)+ハニカムコアボード / セラミックボール・カップリング / スチール・スパイク付属 / ●耐荷重: 棚板1枚当り 60kg, 最下段 120kg
- サイドピラー: シルバー・グレー マット・アノダイズ(標準) または光沢仕上げ(特注)の重量級アルミニウム
- ウッド・カラーフィニッシュ:
標準; Cherry (P05) / Pearl Black (P07)
特注; Natural Maple (P01) / Walnut (P02) /
Makassar (P03) / Palisander (P04) / Pearl White (P06)

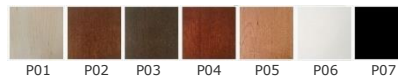
PAGODE° 600 Master Reference MkII

■棚板有効寸法(WxD): 51.5 x 46.5 cm ■外形寸法(WxD): 71 x 59 cm

※標準仕様品価格

モデル名	高さ(H) ※各スパイク高+4cm	税別希望小売価格(¥)
HD01/45 MR	45cm - 2 段	1,200,000
HD02/45 MR	45cm - 3 段	1,540,000
HD01 MR	60cm - 2 段	1,250,000
HD02 MR	60cm - 3 段	1,590,000
HD01/70 MR	70cm - 2 段	1,300,000
HD02/70 MR	70cm - 3 段	1,640,000
HD03 MR	85cm - 4 段	1,950,000
HD04 MR	85cm - 5 段	2,290,000
HD03/110 MR	110cm - 4 段	2,100,000
HD04/110 MR	110cm - 5 段	2,440,000
SR600 MR	1 段追加	340,000

PAGODE° 750 Master Reference MkII

■棚板有効寸法(WxD): 66.5 x 46.5 cm ■外形寸法(WxD): 86 x 59 cm

※標準仕様品価格

モデル名	高さ(H) ※各スパイク高+4cm	税別希望小売価格(¥)
HD05/45 MR	45cm - 2 段	1,530,000
HD06/45 MR	45cm - 3 段	1,920,000
HD05 MR	60cm - 2 段	1,570,000
HD06 MR	60cm - 3 段	1,960,000
HD05/70 MR	70cm - 2 段	1,620,000
HD06/70 MR	70cm - 3 段	2,010,000
HD07 MR	85cm - 4 段	2,410,000
HD08 MR	85cm - 5 段	2,800,000
HD07/110 MR	110cm - 4 段	2,560,000
HD08/110 MR	110cm - 5 段	2,950,000
SR750 MR	1 段追加	390,000

PAGODE° 1120 Master Reference MkII

■棚板有効寸法(WxD): 103.5 x 46.5 cm ■外形寸法(WxD): 123 x 59 cm

※標準仕様品価格

モデル名	高さ(H) ※各スパイク高+4cm	税別希望小売価格(¥)
HD11/45 MR	45cm - 2 段	2,030,000
HD12/45 MR	45cm - 3 段	2,710,000
HD11 MR	60cm - 2 段	2,050,000
HD12 MR	60cm - 3 段	2,730,000
HD11/70 MR	70cm - 2 段	2,100,000
HD12/70 MR	70cm - 3 段	2,780,000
HD13MR	85cm - 4 段	3,520,000
HD14MR	85cm - 5 段	4,200,000
HD13/110 MR	110cm - 4 段	3,680,000
HD14/110 MR	110cm - 5 段	4,360,000
SR1120 MR	1 段追加	680,000



〈仕様変更〉 光沢仕上げサイドピラー

※ご注文時対応

※標準仕様品の価格に加算

モデル名	仕様	税別希望小売価格(¥)
45-4 P	side pillars 45cm high-polished	150,000
60-4 P	side pillars 60cm high-polished	166,000
70-4 P	side pillars 70cm high-polished	185,000
85-4 P	side pillars 85cm high-polished	210,000
110-4 P	side pillars 110cm high-polished	262,000



〈仕様追加〉 ソリッドウッド・トリム for サイドピラー

※ご注文時対応

※標準仕様品の価格に加算

モデル名	仕様	税別希望小売価格(¥)
45-4 W	wood decor trim bars 45cm	185,000
60-4 W	wood decor trim bars 60cm	193,000
70-4 W	wood decor trim bars 70cm	202,000
85-4W	wood decor trim bars 85cm	218,000
110-4W	wood decor trim bars 110cm	269,000



<仕様変更> Heavy-Duty option (最上段のみ)

※ご注文時対応

※標準仕様品の価格に加算

モデル名	仕様: ●最上段耐荷重;120 kg ●棚板内部;強化・防振ハニカム・コア構造 ●5点支持セラミックボール(CERAPUC [®])カップリング (HD1120MR: 10点支持)	税別希望小売価格(¥)
HD600MR option	Heavy-Duty 600MR option	333,000
HD750MR option	Heavy-Duty 750MR option	400,000
HD1120MR option	Heavy-Duty 1120MR option	575,000

<パーツ> アルミニウム・サイドピラー (シルバー・グレー マット・アノダイズ)

※パーツ扱い

(1本価格)

モデル名	仕様	税別希望小売価格(¥)
450MR.A	アルミニウム・サイドピラー (シルバー・グレー マット・アノダイズ仕上げ) 45cm	32,000
600MR.A	アルミニウム・サイドピラー (シルバー・グレー マット・アノダイズ仕上げ) 60cm	40,000
700MR.A	アルミニウム・サイドピラー (シルバー・グレー マット・アノダイズ仕上げ) 70cm	48,000
850MR.A	アルミニウム・サイドピラー (シルバー・グレー マット・アノダイズ仕上げ) 85cm	53,000
1100MR.A	アルミニウム・サイドピラー (シルバー・グレー マット・アノダイズ仕上げ) 110cm	75,000

<パーツ> アルミニウム・サイドピラー (光沢仕上げ)

※パーツ扱い

(1本価格)

モデル名	仕様	税別希望小売価格(¥)
450MR.P	アルミニウム・サイドピラー (光沢仕上げ) 45cm	70,000
600MR.P	アルミニウム・サイドピラー (光沢仕上げ) 60cm	83,000
700MR.P	アルミニウム・サイドピラー (光沢仕上げ) 70cm	94,000
850MR.P	アルミニウム・サイドピラー (光沢仕上げ) 85cm	107,000
1100MR.P	アルミニウム・サイドピラー (光沢仕上げ) 110cm	142,000

パゴデ・マスターリファレンスMkII アンプ・プラットフォーム

●カナディアン・メイプル・ウッドによるソリッド・フレーム(レゾネーター内蔵)+ハニカムコアボード / セラミックボール・カップリング / スチール・スパイク付属 ●耐荷重: 120kg



PAGODE[®] Master Reference MkII – amplifier platform

モデル名	仕様 ※外形寸法は下記 W,D にそれぞれ 12.5cm をプラス	税別希望小売価格(¥)
HD09MR	Platform 640MR ※有効寸法(WxD) 51.5 x 46.5 cm	420,000
HD10MR	Platform 790MR ※有効寸法(WxD) 66.5 x 46.5 cm	520,000

フィニッテ・エレメンテ ラックシステム

パゴデ・エディションMkII

- カナディアン・メイプル・ウッドによるソリッド・フレーム(レゾネーター内蔵)+ハニカムコアボード / セラミックボール・カップリング / スチール・スパイク付属 / ●耐荷重: 棚板1枚当り 60kg, 最下段 120kg
- サイドピラー: シルバー・グレー マット・アノダイズ(標準) または光沢仕上げ(特注)の重量級アルミニウム +ソリッドウッド・トリム

- ウッド・カラーフィニッシュ:

標準; Walnut (P02)

特注; Natural Maple (P01) / Makassar (P03) /

Palisander (P04) / Cherry (P05) / Pearl White (P06) / Pearl Black (P07)

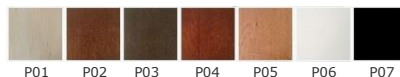
PAGODE° 600 Edition MkII

■棚板有効寸法(WxD): 51.5 × 46.5 cm ■外形寸法(WxD): 71 × 59 cm)

※標準仕様品価格

モデル名	高さ(H) ※各スパイク高+4cm	税別希望小売価格(¥)
HD01/45 ED	45cm - 2 段	1,480,000
HD02/45 ED	45cm - 3 段	1,820,000
HD01 ED	60cm - 2 段	1,520,000
HD02 ED	60cm - 3 段	1,860,000
HD01/70 ED	70cm - 2 段	1,560,000
HD02/70 ED	70cm - 3 段	1,900,000
HD03 ED	85cm - 4 段	2,290,000
HD04 ED	85cm - 5 段	2,630,000
HD03/110 ED	110cm - 4 段	2,450,000
HD04/110 ED	110cm - 5 段	2,790,000
SR600 ED	1 段追加	340,000

PAGODE° 750 Edition MkII

■棚板有効寸法(WxD): 66.5 × 46.5 cm) ■外形寸法(WxD): 86 × 59 cm)

※標準仕様品価格

モデル名	高さ(H) ※各スパイク高+4cm	税別希望小売価格(¥)
HD05/45 ED	45cm - 2 段	1,900,000
HD06/45 ED	45cm - 3 段	2,290,000
HD05 ED	60cm - 2 段	1,930,000
HD06 ED	60cm - 3 段	2,320,000
HD05/70 ED	70cm - 2 段	1,980,000
HD06/70 ED	70cm - 3 段	2,370,000
HD07 ED	85cm - 4 段	2,770,000
HD08 ED	85cm - 5 段	3,160,000
HD07/110 ED	110cm - 4 段	2,930,000
HD08/110 ED	110cm - 5 段	3,320,000
SR750 ED	1 段追加	390,000

PAGODE° 1120 Edition MkII

■棚板有効寸法(WxD): 103.5 x 46.5 cm ■外形寸法(WxD): 123 x 59 cm

※標準仕様品価格

モデル名	高さ(H) ※各スパイク高+4cm	税別希望小売価格(¥)
HD11/45 ED	45cm - 2 段	2,370,000
HD12/45 ED	45cm - 3 段	3,050,000
HD11 ED	60cm - 2 段	2,400,000
HD12 ED	60cm - 3 段	3,080,000
HD11/70 ED	70cm - 2 段	2,460,000
HD12/70 ED	70cm - 3 段	3,140,000
HD13 ED	85cm - 4 段	3,870,000
HD14 ED	85cm - 5 段	4,550,000
HD13/110 ED	110cm - 4 段	4,000,000
HD14/110 ED	110cm - 5 段	4,680,000
SR1120 ED	1 段追加	680,000



<仕様変更> 光沢仕上げサイドピラー

※ご注文時対応

※標準仕様品の価格に加算

モデル名	仕様: 光沢仕上げサイドピラー+ロゴ刻印メタルプレート	税別希望小売価格(¥)
45-4 P	アルミニウム・サイドピラー (光沢仕上げ) 45cm	176,000
60-4 P	アルミニウム・サイドピラー (光沢仕上げ) 60cm	192,000
70-4 P	アルミニウム・サイドピラー (光沢仕上げ) 70cm	210,000
85-4 P	アルミニウム・サイドピラー (光沢仕上げ) 85cm	236,000
110-4 P	アルミニウム・サイドピラー (光沢仕上げ) 110cm	289,000



<仕様変更> Heavy-Duty option for top level only

※ご注文時対応

※標準仕様品の価格に加算

モデル名	仕様: ●最上段耐荷重;120 kg ●棚板内部;強化・防振ハニカム・コア構造 ●5 点支持セラミックボール(CERAPUC°)カップリング (HD1120MR: 10 点支持)	税別希望小売価格(¥)
HD600ED option	Heavy-Duty 600ED option	335,000
HD750ED option	Heavy-Duty 750ED option	400,000
HD1120ED option	Heavy-Duty 1120ED option	576,000

パゴデ・エディションMkII アンプ・プラットフォーム

●カナディアン・メイプル・ウッドによるソリッド・フレーム(レゾネーター内蔵)+ハニカムコアボード / セラミックボール・カップリング / スチール・スパイク付属 ●耐荷重: 120kg



※写真はメタルプレート及びCERABASEの各オプション装備品

PAGODE° Edition MkII – amplifier platform

モデル名	仕様 ※外形寸法は下記 W,D にそれぞれ 12.5cm をプラス	税別希望小売価格(¥)
HD09 ED-L	Platform 640-L (有効寸法 465Wx515D mm)	520,000
HD09 ED-Q	Platform 640-Q (有効寸法 515Wx465D mm)	520,000
HD10 ED-L	Platform 790-L (有効寸法 465Wx665D mm)	630,000
HD10 ED-Q	Platform 790-Q (有効寸法 665Wx465D mm)	630,000
HD09/10-P	Metal logo insert high-polished (ロゴ刻印メタルプレート)	29,000

フィニッテ・エレメンテ

カーボファイバー・アイソレーションベース

- 材質・構造：ハニカム・コア内蔵カーボンファイバー
高さ調整機能付きステンレススチール製スパイク装備(CERABASE,CERAPUC,CERABALLをオプション装着可)

CARBOFIBRE < single-layer > isolation bases

モデル名	仕様：耐荷重50kg	税別希望小売価格(¥)
CF01	CARBOFIBRE 450W x 400D x 2H3 mm	276,000
CF02	CARBOFIBRE 500W x 475D x 23H mm	276,000

CARBOFIBRE HD < multi-layer > isolation bases

モデル名	仕様：耐荷重100kg	税別希望小売価格(¥)
CFHD01	CARBOFIBRE 450W x 400D x 45H mm	346,000
CFHD02	CARBOFIBRE 500W x 475D x 45H mm	346,000

カーボファイバー・ラックシェルフ

PAGODE MkII (MASTER REFERENCE & EDITION) の各ラック及びアンプ台に装着されている標準はめ込み棚板と入れ替えて装着できるカーボンファイバー棚板オプション

- 材質・構造：ハニカム・コア内蔵カーボンファイバー / セラミックボール・カップリング

<オプション> CARBOFIBRE rack shelf

モデル名	仕様		税別希望小売価格(¥)
CF600opt	CARBOFIBRE 600- standard - 515W x 465D x 18H mm	[リプレイス]	158,000
CF750opt	CARBOFIBRE 750- standard - 665W x 465D x 18H mm	[リプレイス]	192,000
CF600HDopt	CARBOFIBRE 600 - heavy-duty - 515W x 465D x 23H mm	[リプレイス]	173,000
CF750HDopt	CARBOFIBRE 750 - heavy-duty - 665W x 465D x 23H mm	[リプレイス]	207,000
CF600	CARBOFIBRE 600- standard - 515W x 465D x 18H mm	[単品]	242,000
CF750	CARBOFIBRE 750- standard - 665W x 465D x 18H mm	[単品]	294,000
CF600HD	CARBOFIBRE 600 - heavy-duty - 515W x 465D x 23H mm	[単品]	257,000
CF750HD	CARBOFIBRE 750 - heavy-duty - 665W x 465D x 23H mm	[単品]	309,000

※[リプレイス]は、MkIIシリーズを新規にご注文時の際、標準棚板から本品に変更する場合の一枚当たりの加算金額です。

CERA technology insulators

フィニッテ・エレメンテ

CERAテクノロジー・インシュレーター

●高い球体精度で精密加工された高硬度ハイテク・セラミックボールを精密機械加工のステンレス・ハウジングにカップリングし、群を抜く制振力を持つインシュレーター。

CERABASE Classic

モデル名	仕様	税別希望小売価格(¥)
cbs-4	4P セット, 総合耐荷重 500kg	165,000
cbs-3	3P セット, 総合耐荷重 375kg	130,000

CERABASE B&W D3/D4

モデル名	仕様	税別希望小売価格(¥)
cbs-4 B&W D3/D4	4P セット(1ch 分)	180,000

CERABASE B&W D2

モデル名	仕様	税別希望小売価格(¥)
cbs-4 B&W D2	4P セット(1ch 分)	180,000

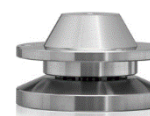
CERABASE Compact

モデル名	仕様	税別希望小売価格(¥)
cmp-4	4P セット, 総合耐荷重 500kg	135,000
cmp-3	3P セット, 総合耐荷重 375kg	105,000

CERABASE Slimline

モデル名	仕様	税別希望小売価格(¥)
slm-4	4P セット, 総合耐荷重 500kg	105,000
slm-3	3P セット, 総合耐荷重 375kg	82,000

CERAPUC

モデル名	仕様	税別希望小売価格(¥)
cpc-4	4P セット, 総合耐荷重 300kg	98,000
cpc-3	3P セット, 総合耐荷重 225kg	77,000

CERABALL

モデル名	仕様	税別希望小売価格(¥)
cb-4	4P セット, 総合耐荷重 200kg	62,000
cb-3	3P セット, 総合耐荷重 150kg	48,000

